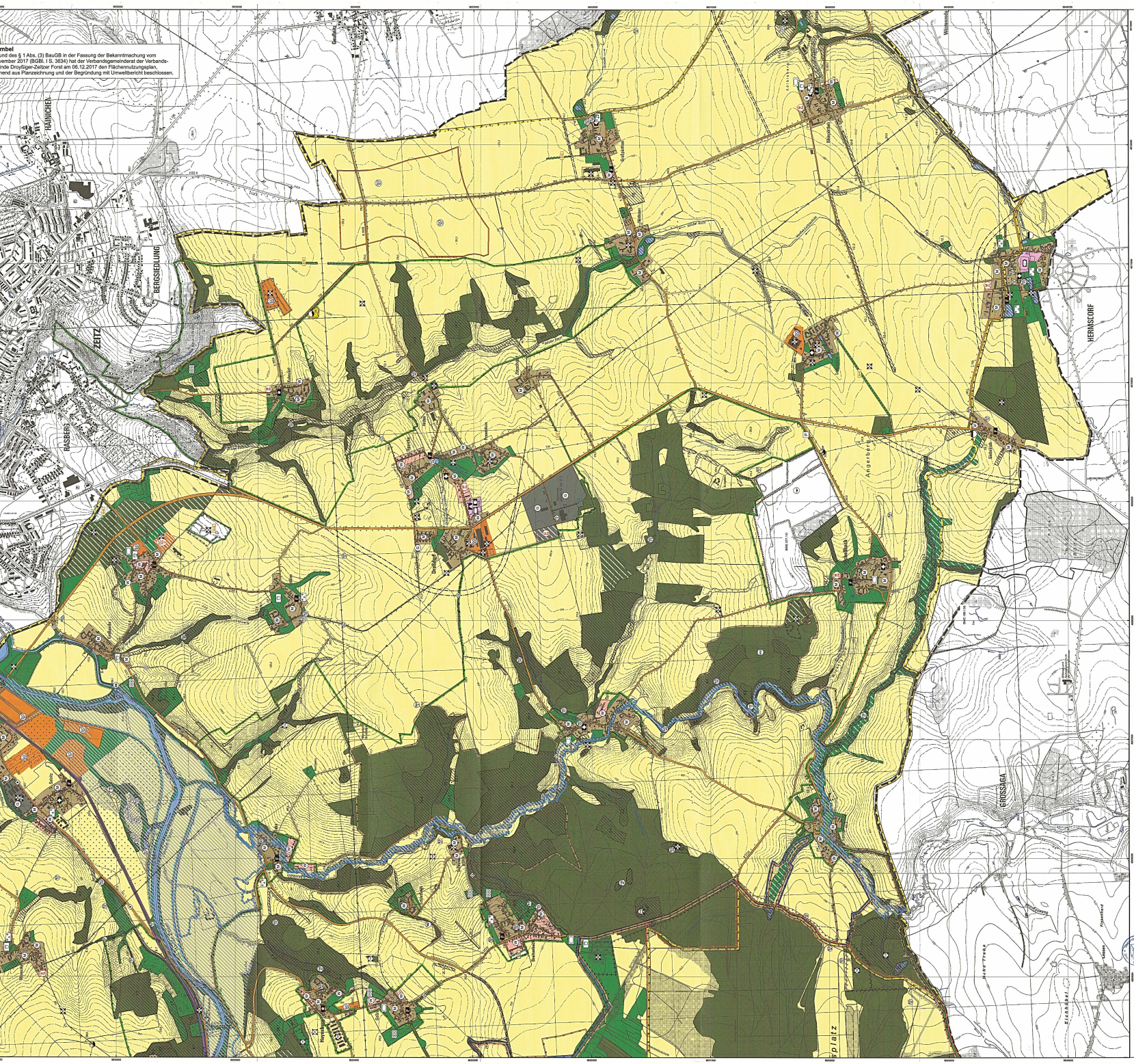
HÄNICHEN
BERGSIEDLUNG
LEITZ
RASBERG
HERMSDORF
GROSSAGA
Angerbach
Dreibach
Kreuzbach
Wildenauer Bach
Alter Teich
Fischbach
Gosda
Bauernbach
Dorfplatz
Dorfstraße
Kirchstraße
Hauptstraße
Feldstraße
Bahnhofstraße
Gartenstraße
Wildenauer Straße
Kreuzbach
Teichstraße
Bergstraße
Bahnhof
Kirche
Friedhof
Sportplatz
Spielplatz
Feuerwehr
Gemeindeamt
Gutenborn
Dreiborn
Dorfplatz
Dorfstraße
Hauptstraße
Bergstraße
Bahnhofstraße
Teichstraße
Kirchstraße
Gartenstraße
Wildenauer Straße
Kreuzbach
Angerbach
Dreibach
Alter Teich
Fischbach
Gosda
Bauernbach